



247



**MINISTERIO DEL INTERIOR**

CERTIFICACIÓN NÚMERO 0257 DE 17 MAR 2017

*"Sobre la presencia o no de comunidades étnicas en las zonas de proyectos, obras o actividades a realizarse".*

**EL DIRECTOR DE CONSULTA PREVIA**

En ejercicio de las facultades legales y reglamentarias en especial, las conferidas en el artículo 16 del numeral 5 del Decreto 2893 de 2011 y la Resolución 1928 del 2 de diciembre de 2013 y,

**CONSIDERANDO:**

Que se recibió en el Ministerio del Interior el día 13 de febrero de 2017, el oficio con radicado externo **EXTMI17-5833**, por medio del cual la señora MARIA EUGENIA CHAMORRO CABRERA, identificada con cedula de ciudadanía No. 59.813.265 de Pasto, solicita se expida certificación de presencia o no de comunidades étnicas en el área del proyecto: **"CONSTRUCCIÓN DE OBRA NUEVA"**, localizado en jurisdicción del municipio de Pasto, en el departamento Nariño, identificado con las siguientes coordenadas:

X = ESTE	Y = NORTE
-77° 15' 36,55"	1° 11' 38,54"

Fuente: Suministrada por el solicitante; radicado externo **EXTMI17-5833** del 13 de febrero de 2017.

Que en la solicitud se anexaron los siguientes documentos técnicos: i) solicitud formal ante la Dirección de Consulta Previa, ii) cuadro de coordenadas, donde se va a ejecutar el proyecto denominado: **"CONSTRUCCIÓN DE OBRA NUEVA"**, localizado en jurisdicción del municipio de Pasto, en el departamento Nariño.

Que en un análisis inicial la Dirección de Consulta Previa, procedió a revisar en las bases de datos conforme a las coordenadas presentadas por el solicitante para el proyecto: **"CONSTRUCCIÓN DE OBRA NUEVA"**, localizado en jurisdicción del municipio de Pasto, en el departamento Nariño. Este análisis tuvo como objeto constatar la presencia o registro de comunidades étnicas que pudieran resultar afectadas. Las bases de datos consultadas fueron: i) Base cartográfica de resguardos indígenas constituidos (Incoder - Igac 2015), ii) Base cartográfica de Consejos Comunitarios constituidos (Incoder 2015), iii) Base de datos de la Dirección de Asuntos Indígenas, Minorías Étnicas y Rom (Mininterior 2015), iv) Base de datos de la Dirección de Comunidades Negras, Afrocolombianas, Raizales y Palenqueras (Mininterior 2015), v) Base de datos de Consulta Previa (Mininterior 2015).

Que con base en la información aportada y recogida se elaboró el informe técnico el día 10 de marzo de 2017, en el cual se estableció lo siguiente:

"Se digitalizo en la base de datos de la Dirección de Consulta Previa las coordenadas del área aportada por el solicitante en coordenadas geográficas, MAGNA SIRGAS, para el proyecto **"Construcción de obra nueva"**"

Para el ejercicio de análisis cartográfico se utilizó la cartografía básica y temática IGAC 2015, lo que permitió constatar que el proyecto se localiza en jurisdicción del municipio de **Pasto**, departamento de **Nariño** por lo tanto es posible continuar con el trámite de la solicitud.

**ACTIVIDADES:**

"Construcción de vivienda unifamiliar de dos plantas"

Como resultado de la consulta de las bases de datos (espacial y no espacial) de comunidades étnicas con que cuenta la Dirección de Consulta Previa y del análisis cartográfico realizado a partir del cruce de dicha información con el área del proyecto **"Construcción de obra nueva"** se evidenció que el proyecto de la referencia **no se traslapa** con comunidades étnicas

De acuerdo con lo anterior, se establece que **no se registra presencia de comunidades étnicas** en el área del proyecto **"Construcción de obra nueva"**

En mérito de lo anteriormente expuesto, esta Dirección,

**CERTIFICA:**

**PRIMERO.** Que **no se registra presencia** de comunidades Indígenas, Minorías y Rom, en el área del proyecto: **"CONSTRUCCIÓN DE OBRA NUEVA"**, localizado en jurisdicción del municipio de Pasto, en el departamento Nariño, identificado con las siguientes coordenadas:

X = ESTE	Y = NORTE
-77° 15' 36,55"	1° 11' 38,54"

Fuente: Suministrada por el solicitante; radicado externo **EXTMI17-5833** del 13 de febrero de 2017.

**SEGUNDO.** Que **no se registra presencia** de comunidades Negras, Afrocolombianas, Raizales y Palenqueras, en el área del proyecto: **"CONSTRUCCIÓN DE OBRA NUEVA"**, localizado en jurisdicción del municipio de Pasto, en el departamento Nariño, identificado con las siguientes coordenadas:

X = ESTE	Y = NORTE
-77° 15' 36,55"	1° 11' 38,54"

Fuente: Suministrada por el solicitante; radicado externo **EXTMI17-5833** del 13 de febrero de 2017.

**TERCERO.** Que la información sobre la cual se expide la presente certificación aplica específicamente para las coordenadas y las características técnicas relacionadas y entregadas por el solicitante, a través del oficio con radicado externo **EXTMI17-5833**, del 13 de febrero de 2017, para el proyecto: **"CONSTRUCCIÓN DE OBRA NUEVA"**, localizado en jurisdicción del municipio de Pasto, en el departamento Nariño, identificado con las siguientes coordenadas:

X = ESTE	Y = NORTE
-77° 15' 36,55"	1° 11' 38,54"

Fuente: Suministrada por el solicitante; radicado externo **EXTMI17-5833** del 13 de febrero de 2017.

**CUARTO.** Contra el presente acto administrativo procede el recurso de reposición, el cual deberá interponerse por escrito en la diligencia de notificación personal, o dentro de los diez (10) días siguientes a ella, o a la notificación por aviso, ante esta Dirección, de conformidad con lo establecido en el artículo 76 de la Ley 1437 de 2011 (Código de Procedimiento Administrativo y de lo Contencioso Administrativo).

**COMUNÍQUESE Y NOTIFÍQUESE**

**ÁLVARO ECHEVERRY LONDOÑO**  
Director de Consulta Previa

Elaboró: Richard F Sirtura. Abg. D.C.P.  
Aprobó: Luis Fernando Mora. Líder Área de Certificaciones

T.R.D. 2500.09.06



THE UNIVERSITY OF CHICAGO

PHYSICS DEPARTMENT

5720 S. UNIVERSITY AVE.

CHICAGO, ILL. 60637

TEL: 773-936-3700

FAX: 773-936-3700

WWW.PHYSICS.UCHICAGO.EDU

WWW.PHYSICS.UCHICAGO.EDU

WWW.PHYSICS.UCHICAGO.EDU

WWW.PHYSICS.UCHICAGO.EDU

WWW.PHYSICS.UCHICAGO.EDU

WWW.PHYSICS.UCHICAGO.EDU

WWW.PHYSICS.UCHICAGO.EDU

WWW.PHYSICS.UCHICAGO.EDU

WWW.PHYSICS.UCHICAGO.EDU

WWW.PHYSICS.UCHICAGO.EDU

WWW.PHYSICS.UCHICAGO.EDU

WWW.PHYSICS.UCHICAGO.EDU

WWW.PHYSICS.UCHICAGO.EDU

WWW.PHYSICS.UCHICAGO.EDU

WWW.PHYSICS.UCHICAGO.EDU

WWW.PHYSICS.UCHICAGO.EDU

WWW.PHYSICS.UCHICAGO.EDU

WWW.PHYSICS.UCHICAGO.EDU

WWW.PHYSICS.UCHICAGO.EDU

## ANEXO 1

### 2.5. Localización Geográfica:

<b>Departamento (s)</b>	<b>Municipio (s)</b> <i>Relación de Municipios por cada Departamento. Especifique Vereda y/o Corregimiento</i>
NARIÑO	Municipio de Pasto Corregimiento: Puerres Vereda: Puerres Sector: El Manzano Código Predial: 00-01-0051-0093-000 Matrícula Número: 240-171211

... De ser necesario, por favor incorpore o suprima filas...

2.6. Localización Cartográfica en **Sistema Magnas – Sirga**. Para dar trámite efectivo a la solicitud, la información Cartográfica y las Coordenadas deben estar en Sistema de Proyección Magna Sirgas, de lo contrario su solicitud no podrá ser tramitada.

Definición de origen: Magna Colombia oeste

<b>X = ESTE</b>	<b>Y = NORTE</b>
77° 15' 36,55"	1° 11' 38,54"

De ser necesario, por favor incorpore o suprima filas...

### 3. Datos de Notificación:

- 3.1. Teléfono Fijo: (2) 7361172. Ciudad: PASTO
- 3.2. Teléfono Móvil: 3218509179.
- 3.3. E-Mail: patty1060@hotmail.com
- 3.4. Dirección de Notificación: Manzana 14 Casa 4 Barrio Los Laureles. Ciudad: Pasto.

### 4. Anexos:

- 4.1. Mapa del Proyecto.
- 4.2. Plano en CD archivo digital y físico

**Nota:** Para que su solicitud sea tramitada, es necesario aportar y anexar toda la información requerida.

Firma del Solicitante: Maria Eugenia Atamano  
C.C.: 59 913 265

Archivar en:

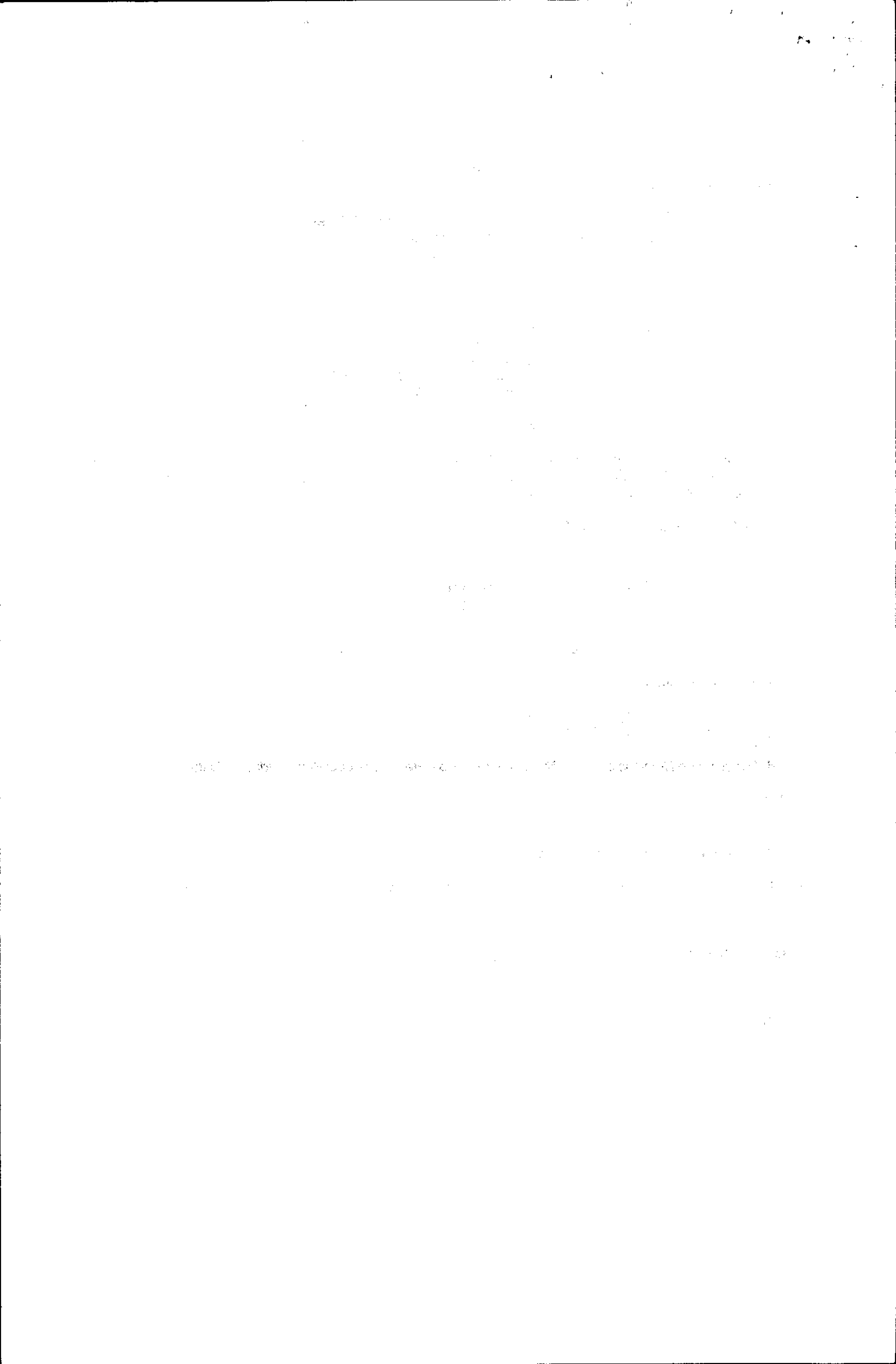

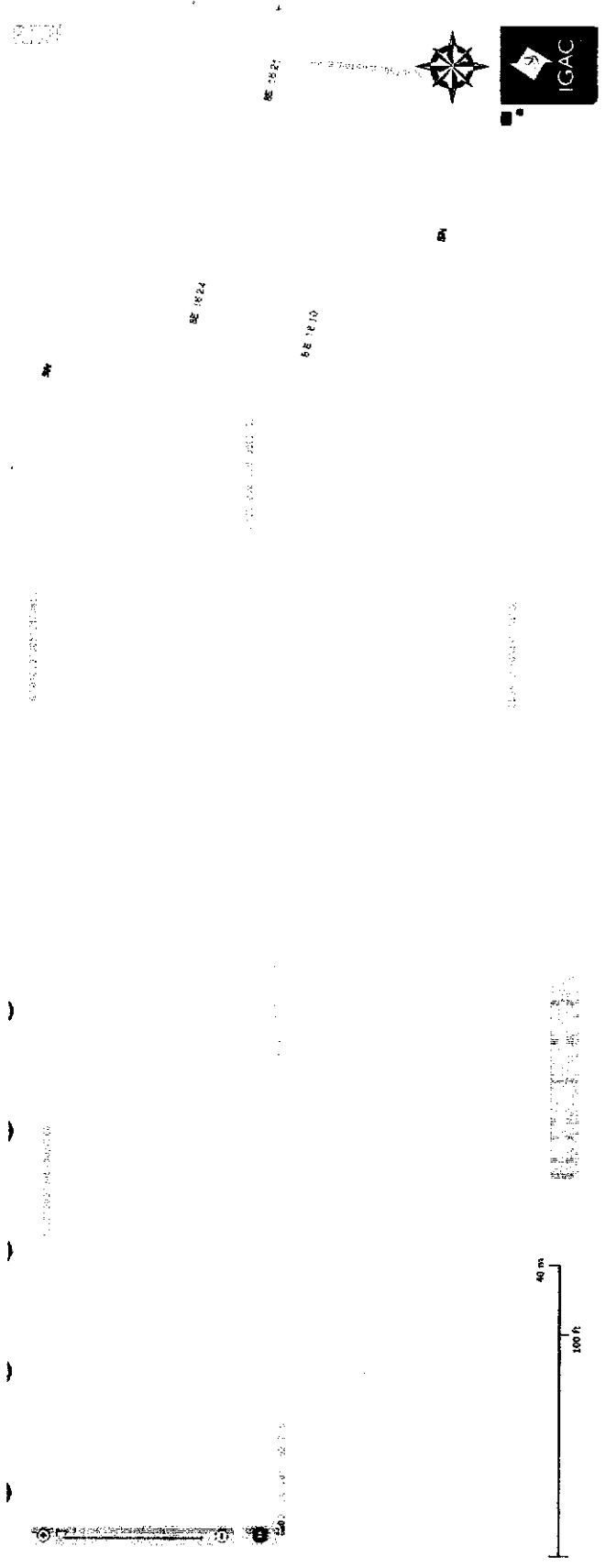

Número Predial: 00-01-0051-0093-000

Propietario: María Eugenia Chamorro Cabrera









MININTERIOR

# FORMATO CONCEPTO GEOGRÁFICO Y CARTOGRÁFICO ANEXO 3

Código: AN-CP-P01-F01

Versión: 02

Fecha Elaboración:  
07/03/2013

Vigente Desde:

### Datos generales de la solicitud

<b>Consecutivo de radicado:</b>	<b>Fecha de radicado:</b>	<b>Fecha de concepto:</b>	<b>Número de concepto:</b>
EXTMI17-5833	13/02/2017	10/03/2017	
<b>Departamento (s):</b>	<b>Municipio (s):</b>	<b>Corregimiento (s)</b>	<b>Veredas (s):</b>
Nariño	Pasto		

### Persona natural o jurídica quien realiza la solicitud:

Maria Eugenia Chamorro Cabrera

### Nombre del proyecto:

Construcción de obra nueva

### Tipo de proyecto:

Ambiental

### Análisis espacial y concepto técnico

#### Información entregada en la solicitud:

No.	Información recibida	Formato (análogo, digital, Word, Excel, Shape, etc.)	Estado (si es o no legible, calidad de los datos)	Observaciones
1	Solicitud de certificación.	Análogo 2 folios en tamaño carta, Cd y mapas	Legible, la información es suficiente para tramitar la solicitud.	

**Concepto técnico 1:** Se digitalizo en la base de datos de la Dirección de Consulta Previa las coordenadas del área aportada por el solicitante en coordenadas geográficas, MAGNA SIRGAS, para el proyecto "Construcción de obra nueva"

Para el ejercicio de análisis cartográfico se utilizó la cartografía básica y temática IGAC 2015, lo que permitió constatar que el proyecto se localiza en jurisdicción del municipio de Pasto, departamento de Nariño por lo tanto es posible continuar con el trámite de la solicitud.

#### ACTIVIDADES:

"Construcción de vivienda unifamiliar de dos plantas"

#### COORDENADAS

X = ESTE	Y = NORTE
-77° 15' 36,55"	1° 11' 38,54"

#### Fuentes de información consultadas:

Nombre	Fuente	Año	Registra presencia	
			Si	No
Base cartográfica de Resguardos Indígenas constituidos.	Incoder	2015		x
Base cartográfica de Consejos Comunitarios constituidos.	Incoder	2015		x
Base de datos de la Dirección de Asuntos Indígenas y comunidades Rom.	Mininterior (Servidor NAS-02-Mijnascen02)	2015		x
Base de datos de la Dirección Comunidades Negras, Raizales y Palenqueras.	Mininterior (Servidor NAS-02 - Mijnascen02)	2015		x
Base de datos de Consulta Previa.	Mininterior	2015		x

#### Concepto técnico 2:

Como resultado de la consulta de las bases de datos (espacial y no espacial) de comunidades étnicas con que cuenta la Dirección de Consulta Previa (relacionadas en el cuadro anterior) y del análisis cartográfico realizado a partir del cruce de dicha información con el área del proyecto "Construcción de obra nueva" se evidenció que el proyecto de la referencia no se traslapa con comunidades étnicas



**FORMATO  
CONCEPTO GEOGRÁFICO Y  
CARTOGRÁFICO  
ANEXO 3**

Código: AN-CP-P01-F01

Versión: 02

Fecha Elaboración:  
07/03/2013

Vigente Desde:

De acuerdo con lo anterior, se establece que **NO SE REGISTRA PRESENCIA DE COMUNIDADES ÉTNICAS** en el área del proyecto "Construcción de obra nueva"

Elaboró: José Andrés Reales Martínez

Tp. 2008) 05238153686ANT  
Ingeniero Ambiental.  
Especialista en SIG

Aprobó: Luis Fernando Mora

Tp. (2009) 225  
Geógrafo

